

## TERRENO DONAJI, MATIAS ROMERO, OAXACA:

**742.1 Ha. \$350.00 m2 (trescientos cincuenta pesos 00/100)**

**\$2,597,350,000.00 (dos mil quinientos noventa y siete millones trescientos cincuenta mil pesos 00/100)**

### UBICACIÓN GOOGLE MAPS

#### DONAJI

- UBICACIÓN: Justo en el kilómetro 153 de la carretera Transístmica, Tramo Matías Romero – Sayula de Alemán.
- LOCALIDAD: Donají
- MUNICIPIO: Matías Romero Avendaño
- 7 lotes que suman 742.1 Has.

LOTE 1	140.39 Has.
LOTE 2 Y 3	214.13 Has.
LOTE 4, 5 Y 6	246.00 Has.
LOTE 7	141.58 Has.
	<b>742.10 Has.</b>

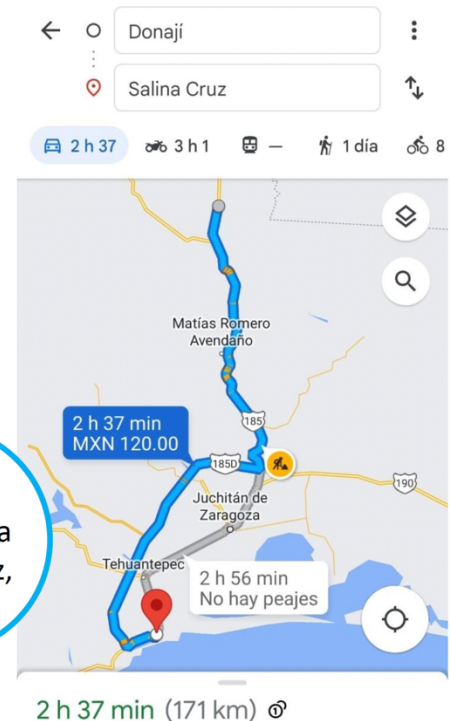
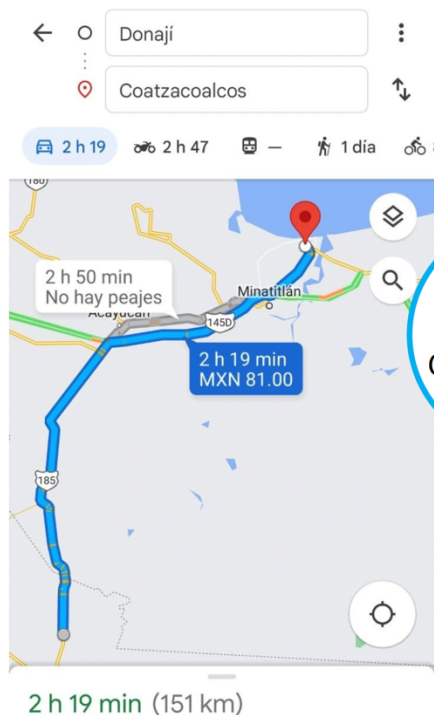

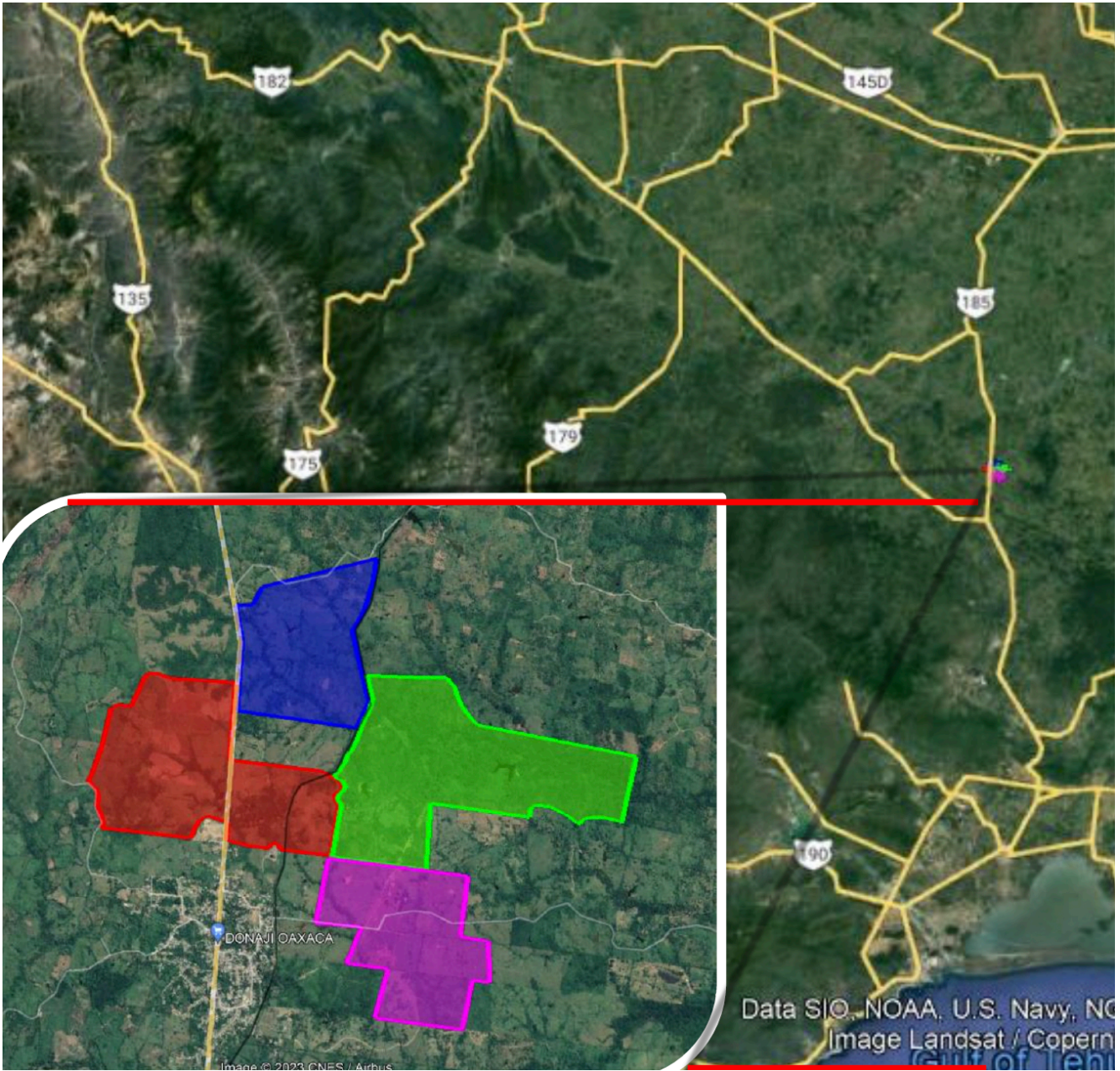

## FICHA TÉCNICA TERRENO #4

**742.1 Ha.**

<b>MUNICIPIO Y ESTADO</b>	Donaji, Matias Romero Avendaño, Oaxaca
<b>COORDENADAS</b>	17.236389, -95.051667
<b>PIN PONT EN GOOGLE</b>	17°14'11.0"N 95°03'06.0"W
<b>TAMAÑO</b>	742.1 Hectáreas
<b>USO DE SUELO</b>	Agrícola, habitacional, industrial, comercial. Regimen propiedad (no ejido, no comunal)
<b>DISTANCIA AL TREN</b>	Terreno cruza la vía. Estación Donají
<b>DISTANCIA AL AEROPUERTO MAS CERCANO</b>	Minanitlán 142km 3hrs Ixtepec 115km 2hrs
<b>TIPO DE AEROPUERTO: (NACIONAL O INTERNACIONAL)</b>	Internacionales
<b>DISTANCIA AL PUERTO MAS CERCANO</b>	Coatzacoalcos 152km 3hrs y Salina Cruz 173km 2:47hrs
<b>ES VIABLE LA ESPUELA AL TREN</b>	Si, sobre la vía del tren
<b>PRECIO POR HECTAREA</b>	\$3,500,000.00 (tres millones quinientos mil pesos)

